



2024

Monografi Kelurahan

Pasar Merah Timur

KATA PENGANTAR

Puji syukur kita panjatkan ke hadirat Tuhan Yang Maha Esa atas rahmat dan karunia-Nya sehingga penyusunan Monografi Kelurahan Pasar Merah Timur tahun 2024 ini dapat diselesaikan dengan baik. Monografi Kelurahan ini disusun sebagai upaya untuk memberikan gambaran yang lengkap dan akurat mengenai potensi serta kondisi yang ada di wilayah Kelurahan Pasar Merah Timur. Dalam Monografi ini, kami menyajikan berbagai informasi penting yang meliputi aspek kependudukan, sosial budaya, ekonomi, infrastruktur, serta potensi alam dan sumber daya manusia yang ada. Penyusunan monografi ini diharapkan dapat menjadi referensi bagi seluruh pemangku kepentingan, baik di tingkat kelurahan maupun di tingkat yang lebih tinggi, dalam perencanaan pembangunan serta pelaksanaan program-program yang tepat sasaran dan berkelanjutan di Kelurahan Pasar Merah Timur. Ucapan terima kasih saya sampaikan kepada seluruh pihak yang telah berkontribusi dalam proses penyusunan monografi ini, khususnya kepada tim penyusun, perangkat kelurahan, serta masyarakat yang telah memberikan data dan informasi yang diperlukan. Semoga Monografi Kelurahan ini bermanfaat bagi kita semua dan dapat mendukung upaya kita dalam meningkatkan kesejahteraan masyarakat serta pembangunan di Kelurahan Pasar Merah Timur. Akhir kata, kami berharap Monografi Kelurahan ini dapat dijadikan pedoman dan acuan dalam pengambilan keputusan, serta menjadi alat evaluasi dan monitoring bagi perkembangan Kelurahan Pasar Merah Timur ke depannya.

Medan, 2024
Lurah Pasar Merah Timur

Karim Surbakti, SH
NIP. 19700329 200701 1 002

DATA MONOGRAFI KELURAHAN KELURAHAN PASAR MERAH TIMUR KECAMATAN MEDAN AREA KOTA MEDAN TAHUN 2024

Nama Lurah : KARIM SURBAKTI, SH
NIP :
Kelurahan : PASAR MERAH TIMUR

A. KEADAAN UMUM WILAYAH

1. Keadaan Geografis

No	Uraian	Nilai	Satuan
1	2	Besaran 3	4
1	Letak Geografis Kecamatan	<u>3.586089°N 98.695248°E</u>	Km
2	Batas-Batas Kelurahan : Sebelah Utara Sebelah Timur Sebelah Selatan Sebelah Barat	Tegal Sari II & Sukaramai I Teladan Barat & Teladan Timur Teladan Barat Binjai	
3	Status (Desa/Kelurahan)	Kelurahan	
4	Luas kelurahan	62,6	Ha
5	Jumlah Lingkungan	13	Buah
6	Ketinggian Dari Permukaan Laut (DPL)	2,5 - 37,5	Meter
7	Iklim (Rata-rata curah hujan per tahun)	4,4	mm

2. Pemerintahan

No	Uraian	Nama, 2024	Luas (m2)	jlh pddk (jiwa)
1	2	3	4	5
1	Nama Kepala Kelurahan	Karim Surbakti, SH		
	Tahun Pelantikan (menjabat dari tahun)	2024		
	Nama Ketua Lingkungan :			
	Kepala Ling I	MHD. IRSAN	38000	
	Kepala Ling II	FEBRINA RIKAWATI	35000	
	Kepala Ling III	YUSNIZAR SIREGAR	120000	
	Kepala Ling IV	AL ANAS WIGUNA	26000	
	Kepala Ling V	LIMI FITRI LOKA SARUMAHA	45000	
	Kepala Ling VI	SUHERDIYANTO	54000	
	Kepala Ling VII	HAFIF FAUZAN NASUTION	28000	
	Kepala Ling VIII	IRMA ARBAINI	70000	
	Kepala Ling IX	FADDLY IRWANSYAH	40000	
	Kepala Ling X	ALI SABANA BAROS	40000	
	Kepala Ling XI	PARLIN TAMPUBOLON	50000	
	Kepala Ling XII	DILLA TRIANA	27000	
	Kepala Ling XIII	EMMY CHRISTINA SIHOMBING	53000	
	Jumlah Keseluruhan :		626000	

4	Struktur Organisasi Kelurahan (Terlampir)	-	-	

3. Tenaga Kerja dan Kependudukan

No	Uraian	Nilai	Satuan
1	2	Besaran 3	4
1	Jumlah Kepala Keluarga	1.902	KK

2	Jumlah Penduduk Secara Keseluruhan :	13.618	Jiwa
	<i>a. Berdasarkan jenis kelamin :</i>		
	1. Laki - laki	6.745	Jiwa
	2. Perempuan	6.873	Jiwa
	<i>b. Berdasarkan Umur :</i>		
	1. 0 - 17 tahun	3.543	Jiwa
	2. 18 - 58 tahun	8.430	Jiwa
	3. ≥ 59 tahun	1.645	Jiwa

c. Berdasarkan jenis pekerjaan :

1.	Pegawai Negeri Sipil(PNS)	260	Jiwa
2.	TNI/POLRI	30	Jiwa
3.	Buruh/ Karyawan Swasta	1.055	Jiwa
4.	Pedagang/ Wiraswasta	540	Jiwa
5.	Dokter, Bidan kesehatan	29	Jiwa
6.	Petani	16	Jiwa
7.	Nelayan	2	Jiwa
8.	Guru	39	Jiwa
9.	Lain - lain	8.030	Jiwa

d. Berdasarkan Jenis Agama

1. Islam	11.168	Jiwa
2. Hindu	0	Jiwa
3. Budha	0	Jiwa
4. Kristen	2.164	Jiwa
5. Katolik	242	Jiwa
6. Khonghucu	0	Jiwa

3 | Kepadatan Penduduk Per Km2

Jiwa

4. Pendidikan

2	Jenis/Kualifikasi Pendidikan :		
	1.Tamat S-2	123	Jiwa
	2.Tamat S-1/D-IV	1.077	Jiwa
	3.Tamat D-I, DII, D-III	299	Jiwa
	4.Tamat SLTA	4.803	Jiwa
	5.Tamat SLTP	1.549	Jiwa
	6.Tamat SD	1.121	Jiwa
	7.Tidak Tamat SD	898	Jiwa
	8.Belum Sekolah	3.744	Jiwa
	Jumlah Keseluruhan	13.618	Jiwa

5. Sarana dan Prasarana

No	Uraian	Jumlah	Satuan
1	2	3	4

1	Sarana dan Prasarana Pendidikan :	1 4 7 4 2 0	Buah Buah Buah Buah Buah Buah
2	Sarana dan Prasarana Peribadatan :	9 1 0 0 0	Buah Buah Buah Buah Buah
3	Sarana dan Prasarana Komunikasi :	1 1 1	Buah Buah Buah

1

4

2

Sarana dan Prasarana Kelembagaan :

1. Bank Rakyat Indonesia
2. Bank SUMUT

3

1

1

4

Buah
Buah

.....,/...../2024

Mengetahui :
Lurah,

Agen Statistik
Kelurahan,

KARIM SURBAKTI, SH

NIP. 19700329 200701 1 002

NURLAILA SARIPAH LUBIS, SE

NIP. 19810925 200502 2 002

Mengesahkan :
Kepala,

= PETA KELURAHAN CINTA STATISTIK =

KELURAHAN : PASAR MERAH TIMUR
KECAMATAN : MEDAN AREA
KOTA : MEDAN

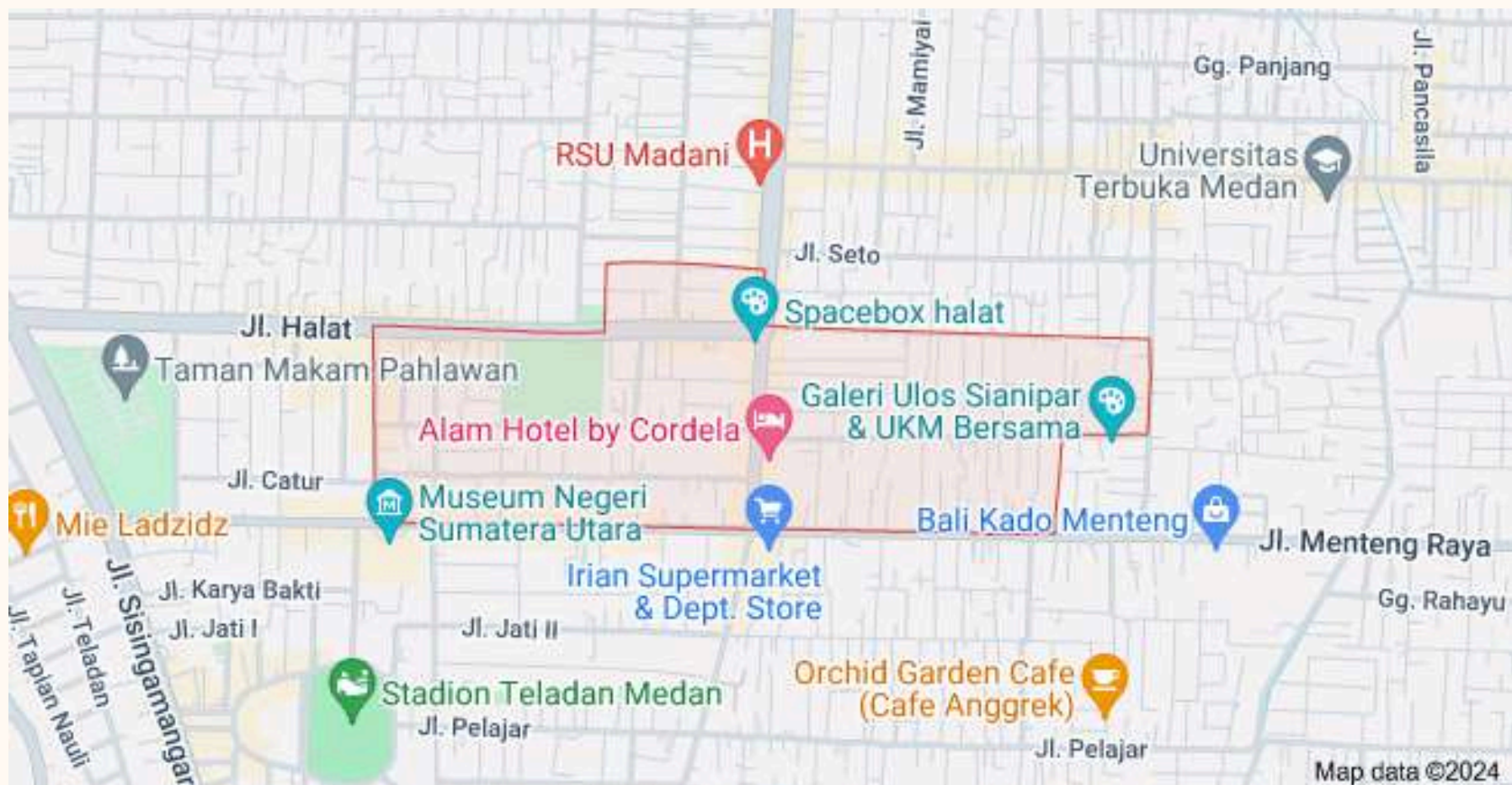

= STRUKTUR PEMERINTAHAN KELURAHAN
CINTA STATISTIK =

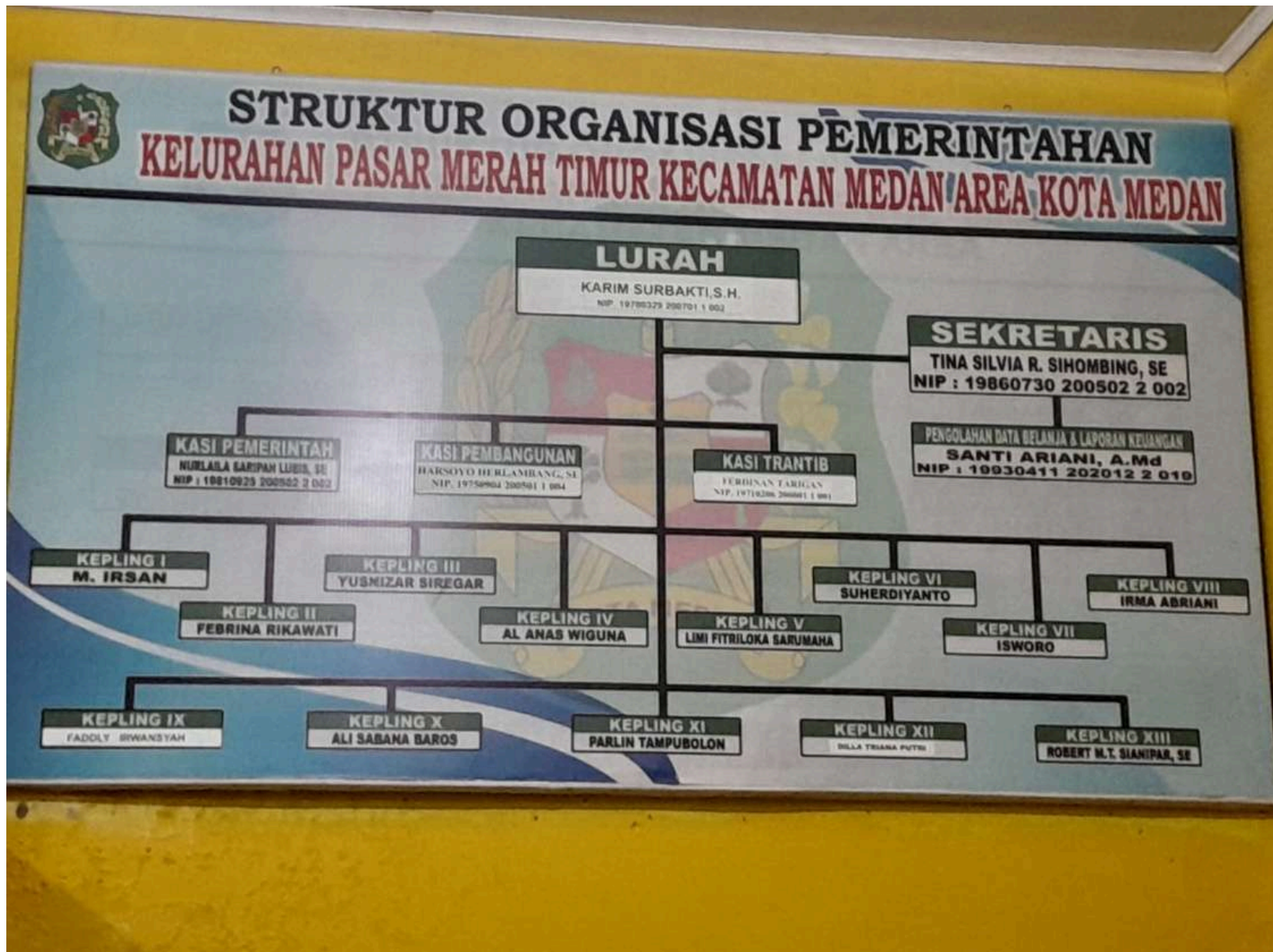

THANK
YOU



PEMERINTAH KOTA MEDAN
KECAMATAN MEDAN AREA
KELURAHAN PASAR MIE, AHTIMUR
JL. MEGAWATI GG. DAM No. 10 MEDAN